

Carestino®

Bebés Felices

GRUPO
0+ / I
(0-18kgs)



**BUTACA SEGURIDAD
GRUPO 0+ / I**

MANUAL DE USUARIO: Seguridad e instrucciones de uso

· ÍNDICE

Consejos de seguridad / Garantía.	02
Cuidado y mantenimiento.	04
Partes de la butaca.	05
Consejos de uso en vehículo.	06
Condiciones de uso y posición.	07
Grupo 0+ (hasta 13kg): Uso e información.	08
Grupo I (9 - 18kg): Uso e información	11

· CONSEJOS DE SEGURIDAD / GARANTÍA**IMPORTANTE**

- Lea este manual de usuario cuidadosamente antes de utilizar el producto. Mantenga el manual guardado para futuras consultas, el mismo contiene información importante. Si no está seguro de algún punto de la guía comuníquese con nuestra oficina (ver dorso)

- Antes de utilizar nuestro producto lea atentamente el manual de instrucciones. La butaca para autos es un producto de seguridad y sólo es seguro cuando se lo instala y utiliza de manera acorde a las especificaciones del manual de instrucciones.
- La butaca de seguridad sólo debe ser utilizado en asientos orientados hacia delante (marcha del automóvil), equipados con cinturón de seguridad de tres puntos aprobados según la norma ECE R16 o norma equivalente.
- Recomendamos instalar la butaca en el asiento trasero.
- El producto está homologado según las normas de seguridad europeas (**ECE R44 / 04**) y es adecuado para **Grupo 0+ (Hasta 13 Kg)** y **Grupo I (9 - 18Kg)** con cinturón de seguridad de 3 puntos.
- Después de un accidente el asiento puede volverse inseguro debido a los daños que pueden haberse ocasionado y tal vez no se noten inmediatamente. Por favor, reemplace el producto o suspensa su uso.
- Evite utilizar butacas de seguridad de segunda mano ya que no se puede comprobar o estar seguro del uso que se le hizo anteriormente.
- Las almohadillas de los cinturones son importantes para garantizar la seguridad del niño, por lo tanto utilícelo en todo momento.
- Asegúrese de que todo el equipaje y objetos cargados en el automóvil se encuentren asegurados adecuadamente para evitar lesiones en caso de accidente.

- Se recomienda no utilizar la butaca por más de 5 años, las propiedades del producto pueden deteriorarse, por ejemplo, el envejecimiento del plástico, y esto puede no ser visible.
- Las partes móviles del asiento no deben lubricarse de ninguna manera.
- No utilice la butaca sin la cubierta. Éste, como también las almohadillas del respaldo y apoya cabeza, constituyen una parte integral de seguridad.
- El asiento debe estar asegurado con un cinturón de seguridad incluso cuando no esté en uso. Un asiento mal asegurado puede lesionar a otros pasajeros en caso de una frenada urgente.
- Controle que los componentes rígidos y las partes plásticas del sistema de seguridad de la butaca estén situados e instalados al alcance de la mano para su futuro uso.
- No se deben realizar alteraciones en el producto ya que esto podría afectar la seguridad general del asiento.
- Evite dejar la butaca directamente bajo los rayos del sol. En climas calurosos las partes plásticas y metal estarán calientes. Cubra el asiento cuando el automóvil se encuentre estacionado bajo el sol.
- Para evitar daños en la cubierta no retire la marca del producto.
- Utilice la butaca en todo momento hasta en viajes cortos, ya que es cuando ocurren la mayoría de los accidentes.
- Tome un descanso breve en viajes de muchas horas para que su hijo pueda relajarse.
- Dé un buen ejemplo y utilice siempre el cinturón de seguridad.

· Garantía de 12 meses.

· CUIDADO Y MANTENIMIENTO

- El cinturón de seguridad de la butaca debe estar bien ajustado al cuerpo del niño, cuidando que sea un ajuste cómodo y no asfixiante.
- Asegúrese que las correas de los hombros no estén torcidas ni dobladas.
- La hebilla central debe estar completamente trabada.
- El cinturón y hombreras deben estar alrededor del hombro o por encima.

- **Mantenimiento y limpieza del cobertor.**

El cobertor de la butaca es una medida de seguridad. Nunca utilice el asiento sin ella, no ponga en riesgo la seguridad de su hijo al intentar colocar una cubierta de reemplazo, podría arriesgar la protección del niño al estar en la butaca.

- **Instrucciones de lavado.**

La cubierta es desmontable y lavable a 30 °C. Lavado en seco, no utilizar secarropas. Los cinturones de seguridad y componentes plásticos pueden ser lavados a mano con agua tibia. No meter en lavarropas ni secarropas.

- No utilice ningún producto corrosivo, cloro o lavandina al limpiar.

IMPORTANTE



Limpiar en seco, no utilizar productos que contenga tricloroetileno.



Lavar a máquina en frío o a mano.



No utilizar cloro ni blanqueadores.



No secar en secadora.



No planchar.

· PARTES DE LA BUTACA

FRENTE

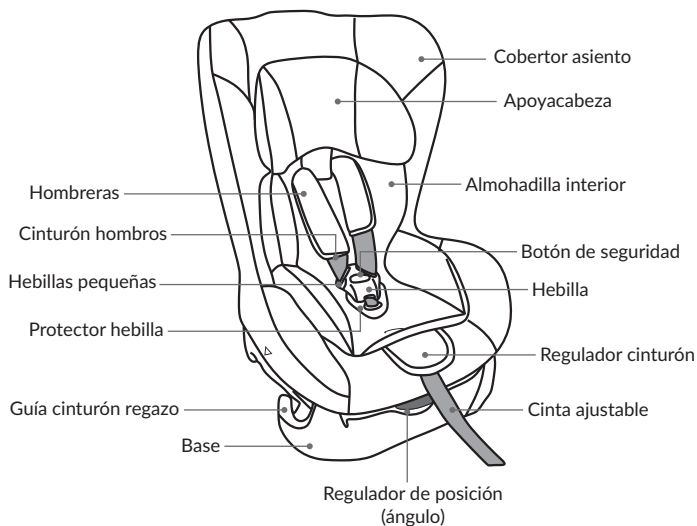

RESPALDO

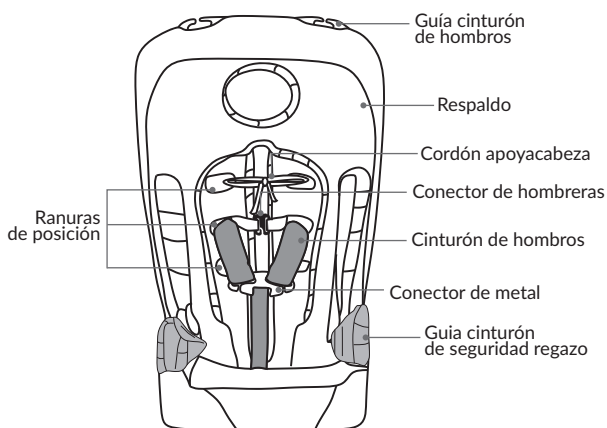

· CONSEJOS DE USO EN VEHÍCULO

ADVERTENCIA

NO UTILIZAR en asientos con cinturón de seguridad de 2 PUNTOS.

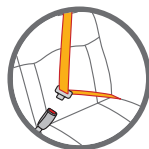

- La butaca está diseñada para su uso en vehículos equipados con cinturón de seguridad de 3 puntos, aprobados por el Reglamento N° 16 ECE u otras normas equivalentes.
- La butaca está homologada para su uso en automóvil (ECE R44/04) y puede ser utilizada de 0+ a 18 Kg (Grupo 0+ / I)

- Para proteger al niño de manera adecuado, existen dos maneras de instalación, según el grupo al que pertenece.

• **POSICIÓN BUTACA: GRUPO 0+ (hasta 13 Kg)**

La butaca siempre debe ir instalada en sentido contrario a la dirección de marcha del automóvil (hacia atrás) cuando el peso del bebé es menor a 13 Kg.

GRUPO 0+**GRUPO I**

POSICIÓN BUTACA: GRUPO I (9 a 18 Kg)

La butaca siempre debe ir instalada en sentido a la dirección de marcha del automóvil (hacia adelante) cuando el peso del bebé es mayor a 9 Kg.





- **IMPORTANTE:** Evite utilizar la butaca en asientos delanteros. Lea las instrucciones detalladamente antes de utilizarlo para evitar accidentes.





· CONDICIONES DE USO Y POSICIÓN

- **GRUPO 0+:** En los siguientes ejemplos de posición, puede ser utilizado la butaca de seguridad para niños.

En dirección de marcha	Incorrecto	
En sentido contrario a la marcha	Correcto	
Cinturón de seguridad 2 PUNTOS	Incorrecto	
Cinturón de seguridad 3 PUNTOS	Correcto	
Asiento delantero	Incorrecto	
Ambos lados del asiento trasero	Correcto	
Asiento del medio (Cinturón 2 PUNTOS)	Incorrecto	
Asiento transversal	Incorrecto	

- **GRUPO I:** En los siguientes ejemplos de posición, puede ser utilizado la butaca de seguridad para niños.

En dirección de marcha	Correcto	
En sentido contrario a la marcha	Incorrecto	
Cinturón de seguridad 2 PUNTOS	Incorrecto	
Cinturón de seguridad 3 PUNTOS	Correcto	
Asiento delantero	Incorrecto	
Ambos lados del asiento trasero	Correcto	
Asiento del medio (Cinturón 2 PUNTOS)	Incorrecto	
Asiento transversal	Incorrecto	

• GRUPO 0+ (HASTA 13 KG): INSTALACIÓN

IMPORTANTE

- La altura del cinturón de hombros es la adecuada cuando la correa desaparece en el respaldo por encima del hombro del niño.
- Asegúrese de que los cinturones de los hombros encajan adecuadamente sobre los hombros del niño.

• Paso 1

Presione el botón del medio, ubicado en el asiento, para regular el cinturón; tire de la correa de los hombros para ajustar el largo.

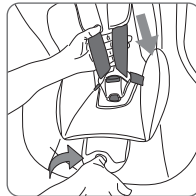

• Paso 2

Remueva las correas del conector de metal, ubicado en la parte trasera, y retire las almohadillas del cinturón también de su conector.

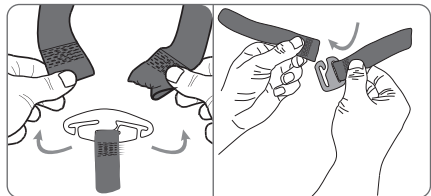

• Paso 3

Tire de las correas de seguridad de los hombros y ubique el extremo en las ranuras disponibles para regular la altura del cinturón.



• Paso 4

Vuelva a enganchar los extremos de ambas cintas en el conector de metal ubicado en la parte trasera de la butaca y conecte además, la correa de las almohadillas.

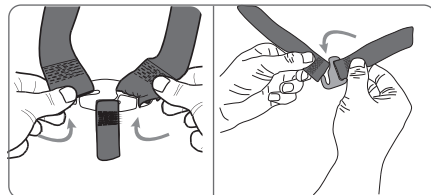

• Paso 5

Vuelva a tirar del extremo de la correa del medio para apretar el agarre del cinturón de seguridad sobre los hombros.

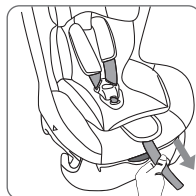

IMPORTANTE

- Para **GRUPOS 0+**, se recomienda utilizar la posición del cinturón de seguridad en la primera o segunda ranura de posición. De acuerdo a la altura del bebé, debe colocarlo en el lugar adecuado.

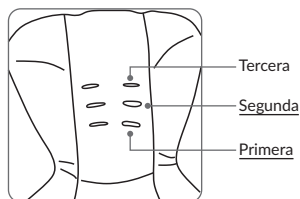
**• Paso 6**

Desate el apoyacabeza desde la parte de atrás y ajústelo al nivel correspondiente que ha colocado el cinturón de seguridad.

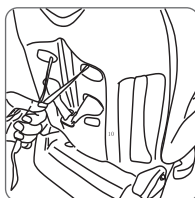
**• Paso 7**

Para asegurar la estabilidad del niño en la butaca, se recomienda utilizar la almohadilla interna para pesos menores a 5.5Kg.

**• Paso 8**

Tire del regulador de posición, en la parte baja del asiento, para ajustar el ángulo reclinado de la butaca. Cuando la flecha roja, ubicado en el lateral del asiento, se encuentre sobre la posición '4' de la base, escuchará un CLICK que confirmará que ha sido ajustado a la posición máxima.

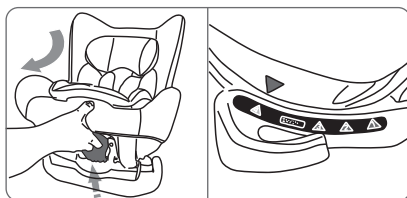
**• Paso 9**

Recuerde siempre colocar la butaca en asientos con cinturón de seguridad de 3 puntos.

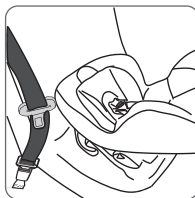

• Paso 10

Tire del cinturón superior y páselo a través de la guía de hombros en el respaldo, y el cinturón de seguridad de regazo, páselo a través de las guías ubicado en los laterales de la base.

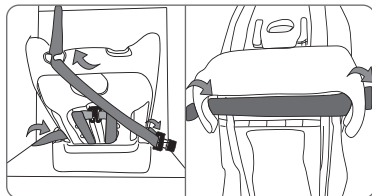
**• Paso 11**

Presione el regulador del cinturón con una mano, y con la otra tire de las correas de hombros.

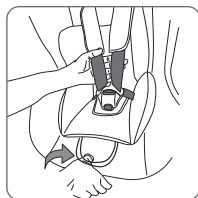
**• Paso 12**

Para desabrochar el cinturón, deslice el botón rojo del centro hacia abajo. A continuación, tire de las correas centrales y separe cada hebilla a un lado.

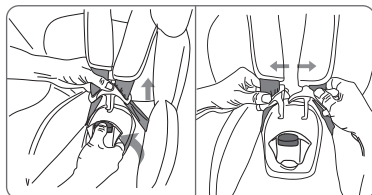
**• Paso 13**

Posicione al bebé en la butaca, coloque cada cinturón sobre los hombros y junte las hebillas de los extremos entre sí. Una vez juntos, conéctelos a la hebilla central hasta que el CLICK confirme que esté seguro. Siempre compruebe que los mismos estén enganchados firmes.

• Paso 14

Suavemente, tire de la correa central para apretar el cinturón sobre el cuerpo del niño, un ajuste cómodo y ceñido alrededor del bebé.

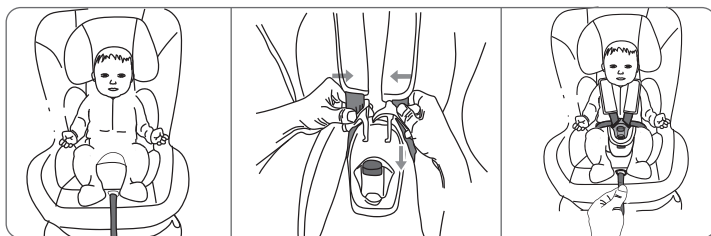

GRUPO 1 (9 - 18 KG): CINTURÓN DE SEGURIDAD

IMPORTANTE

- Para **GRUPOS 1**, se recomienda utilizar la posición del cinturón de seguridad en la segunda o tercera ranura de posición. De acuerdo a la altura del niño, debe colocarlo en el lugar adecuado.

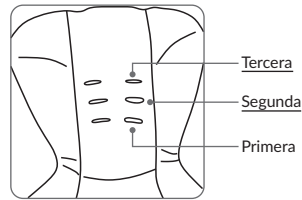

• Paso 1

Presione el botón regulador del cinturón y tire de las correas de hombros para ajustar el largo de éstas.

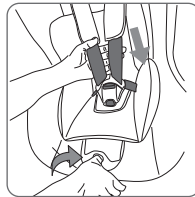

• Paso 2

Remueva los extremos de la correa del conector de metal, ubicado en la parte trasera de la butaca. Mismo para los pads, separándolos entre sí.

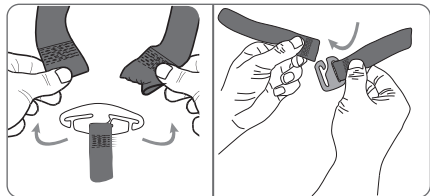

• Paso 3

Tire de cada correa de hombro y acomódelo en la ranura adecuada.



• Paso 4

Vuelva a enganchar los extremos de ambas cintas en el conector de metal ubicado en la parte trasera de la butaca y conecte además, la correa de las almohadillas.

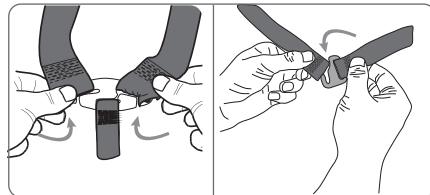

• Paso 5

Vuelva a tirar del extremo de la correa del medio para apretar el agarre del cinturón de seguridad sobre los hombros.



IMPORTANTE

- En el caso de la butaca GRUPO 1 (9-18 Kg), debe ser instalada SIEMPRE hacia adelante (sentido marcha del automóvil)

**• Paso 6**

Retire la almohadilla interior del asiento y el apoyacabeza.

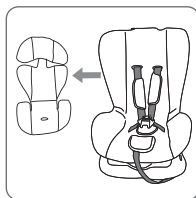
**• Paso 7**

Tire del regulador de posición, ubicado en la base, para ajustar el ángulo de la butaca. La flecha roja, en el lateral, señala la posición, ajuste la silla entre las posiciones 1, 2 o 3, hasta escuchar un click de seguro.

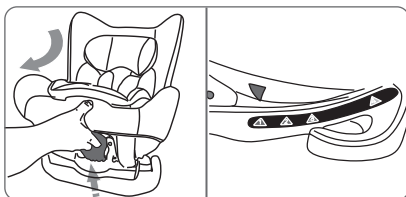
**• Paso 8**

Recuerde siempre colocar la butaca en asientos con cinturón de seguridad de 3 puntos.

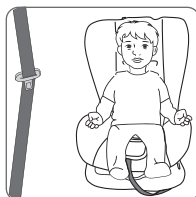

De ser posible, evitar colocar la butaca en asientos de automóvil con airbag.

• **Paso 9**

Coloque el cinturón de seguridad a través del hueco en el respaldo de la butaca. Asegure el extremo del cinturón de regazo entre las guías rojas, ubicadas en la base.

Compruebe que pasen por adentro y la cinta no se encuentre torcida. Conecte el cinturón de seguridad hasta escuchar el click. Siempre vuelva a comprobar que esté bien seguro y no se desabroche.

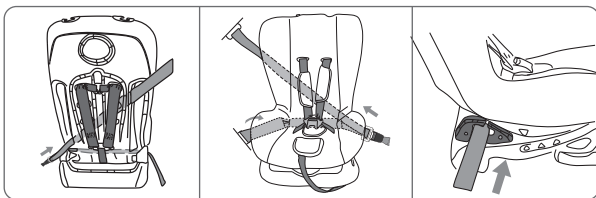

• **Paso 10**

Presione el regulador del centro y tire de ambas correas de hombros.

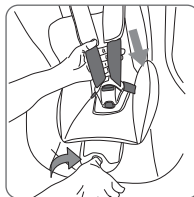

• **Paso 11**

Presione el botón rojo central de la hebilla para liberar las correas del cinturón de seguridad.

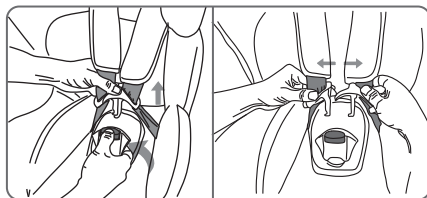

• **Paso 13**

Posicione al niño en la butaca e inserte las hebillas de los extremos de las correas de hombros en el centro para asegurar el cinturón de seguridad hasta escuchar el CLICK.

• **Paso 14**

Ajuste el largo del cinturón en relación al cuerpo del niño. Siempre procurando que quede firme en la butaca pero cómodo.

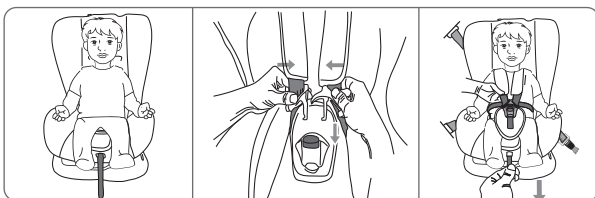

Carestino[®]

Ante cualquier consulta, no dude en comunicarse con nosotros:

Tel: (011) 3221 9210 / Whatsapp: (011) 15 6656 6033

e-mail: ventas@carestino.com

Visite la web para conocer todos nuestros productos:

www.carestino.com